



Cádiz C.F.:
creo en mí

CAMPAÑA DE ABONADOS
2023/24



23/24 TARIFAS ADULTOS

GRADAS	PRECIO BASE	PRECIO MÍN.
Tribuna Baja	1.325,00€	285,00€
Tribuna Alta	997,50€	200,00€
Preferencia Baja	840,00€	167,50€
Preferencia Alta	675,00€	135,00€
Tribuna Preferencia	930,00€	185,00€
Fondo Sur	450,00€	90,00€
Fondo Norte	450,00€	90,00€

Los precios base mantienen su tarifa de la pasada temporada. Ese es el precio sobre el que se aplica de manera anual un 6% de descuento por año de antigüedad, estableciendo un precio mínimo.

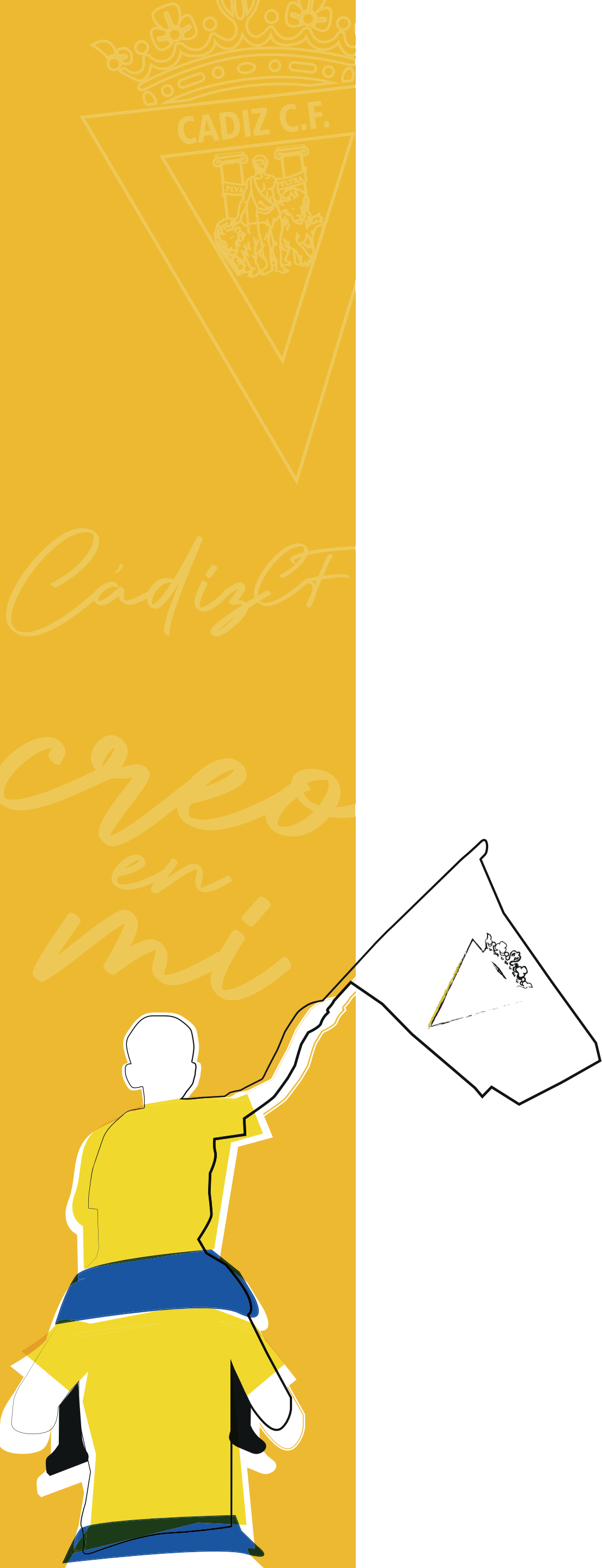

23/24 TARIFAS MENORES 21 AÑOS

GRADAS	PRECIO BASE	PRECIO MÍN.
Tribuna Baja	1.325,00€	285,00€
Tribuna Alta	450,00€	200,00€
Preferencia Baja	840,00€	167,50€
Preferencia Alta	350,00€	135,00€
Tribuna Preferencia	930,00€	185,00€
Fondo Sur	225,00€	90,00€
Fondo Norte	225,00€	90,00€

Atendemos la petición histórica de los abonados creando dos nuevas categorías, una de menores de 21 años (nacidos hasta el 01/07/2001), que va en la franja de 15 a 21 años. Esta tarifa no aplica a Tribuna Baja, Preferencia Baja ni Tribuna de Preferencia.

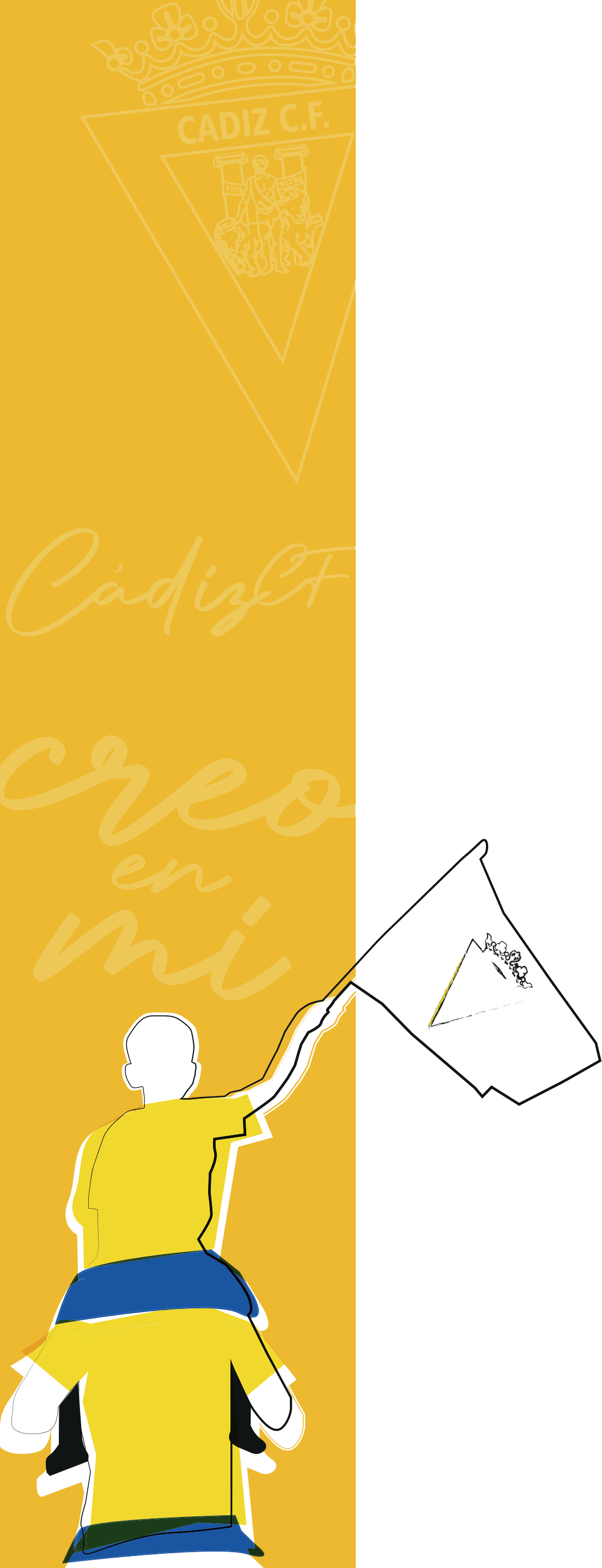

23/24 TARIFAS MENORES 24 AÑOS

GRADAS	PRECIO BASE	PRECIO MÍN.
Tribuna Baja	1.325,00€	285,00€
Tribuna Alta	495,00€	200,00€
Preferencia Baja	840,00€	167,50€
Preferencia Alta	395,00€	135,00€
Tribuna Preferencia	930,00€	185,00€
Fondo Sur	250,00€	90,00€
Fondo Norte	250,00€	90,00€

Y otra para menores de 24 años (nacidos hasta el 01/07/1998), cuya franja de edad va de los 22 a los 24 años. Esta tarifa no aplica a Tribuna Baja, Preferencia Baja ni Tribuna de Preferencia.

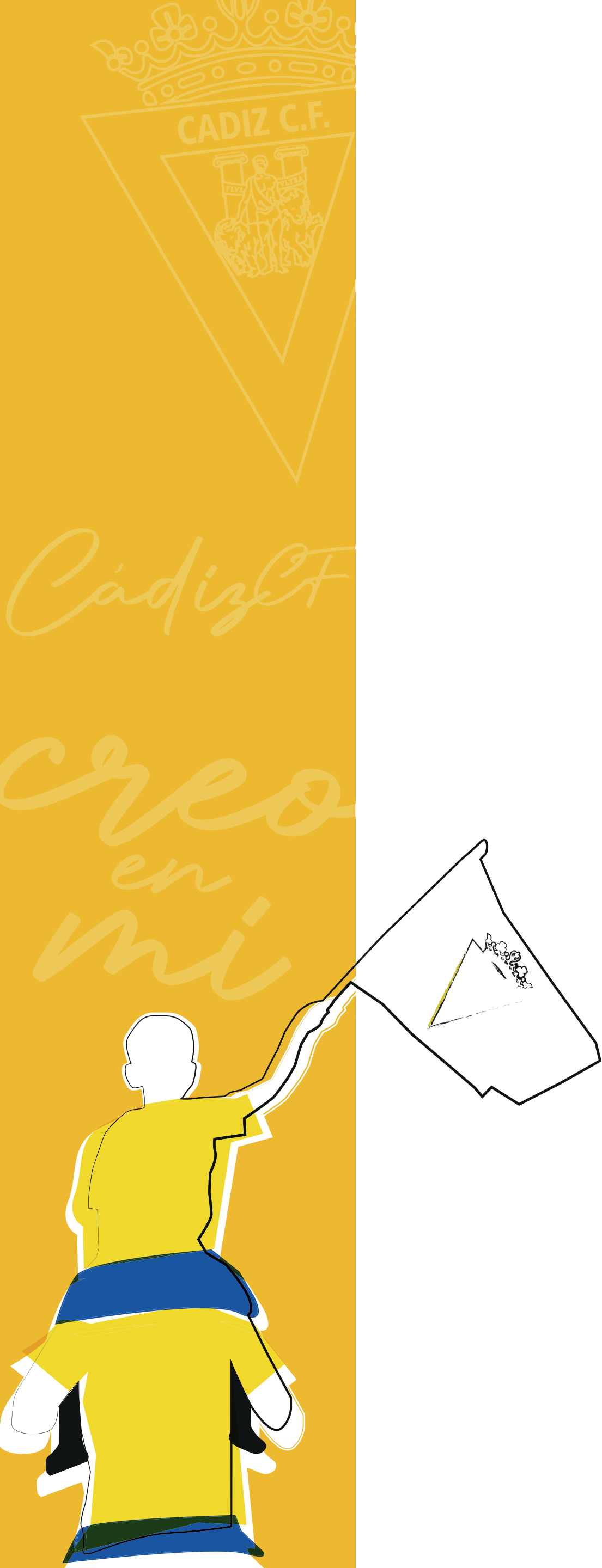

23/24 TARIFAS INFANTIL/DISC./ACOMP.

GRADAS	PRECIO BASE	PRECIO MÍN.
Tribuna Baja	620,00€	107,00€
Tribuna Alta	395,00€	92,50€
Preferencia Baja	570,00€	107,50€
Preferencia Alta	295,00€	90,00€
Tribuna Preferencia	635,00€	120,00€
Fondo Sur	195,00€	52,50€
Fondo Norte	195,00€	52,50€
Querubín	20,00€	10,00€

Se mantiene la categoría infantil hasta los **14 años** para los nacidos hasta el **01/07/2008**, que también sirve como precio base para las personas con discapacidad superior al 65% y acompañantes.

De igual forma, se mantiene el abono querubín de 0 a 4 años a **20 euros** para nuevos abonados y **10 euros** en renovaciones

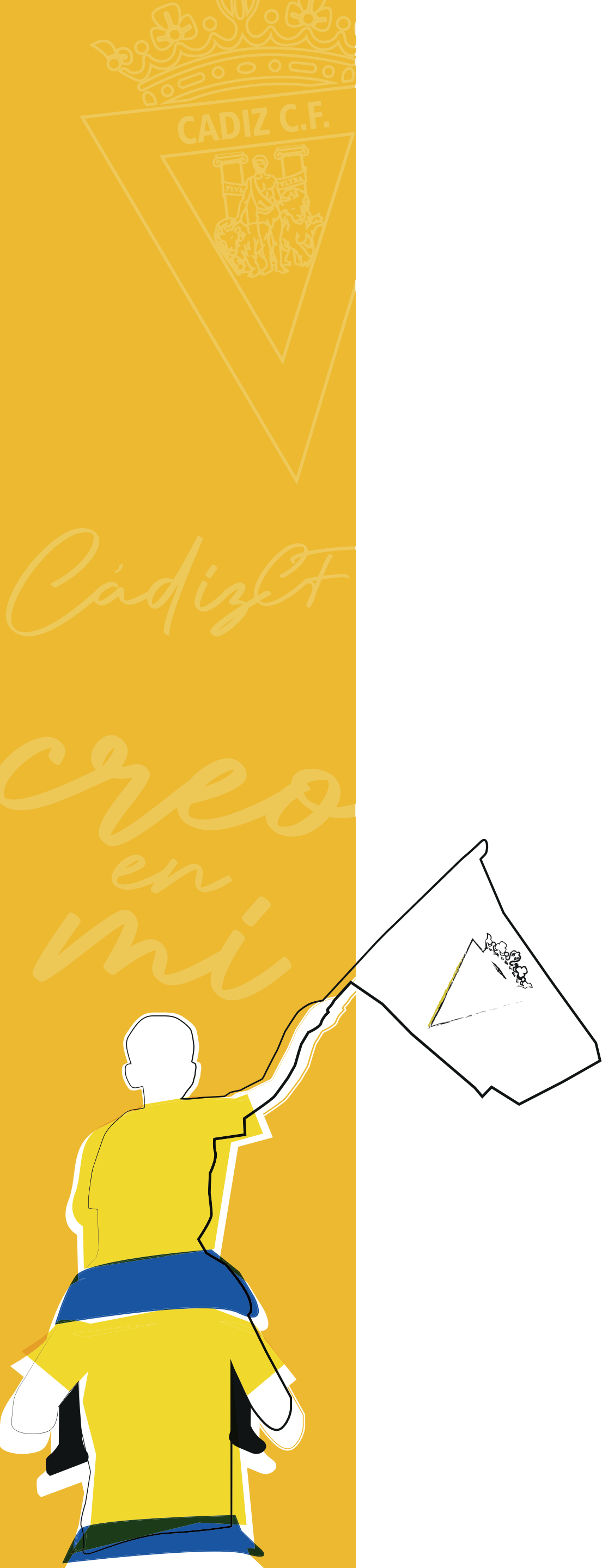

23/24 TARIFA PARA DESEMPLEADOS

Como novedad, el club entiende la realidad social de la provincia y ayudará a las personas que lleven más de 24 meses en el desempleo, y aplicará tarifa reducida.

GRADAS	PRECIO BASE	PRECIO MÍN.
Tribuna Baja	620,00€	107,00€
Tribuna Alta	395,00€	92,50€
Preferencia Baja	570,00€	107,50€
Preferencia Alta	295,00€	90,00€
Tribuna Preferencia	635,00€	120,00€
Fondo Sur	195,00€	52,50€
Fondo Norte	195,00€	52,50€

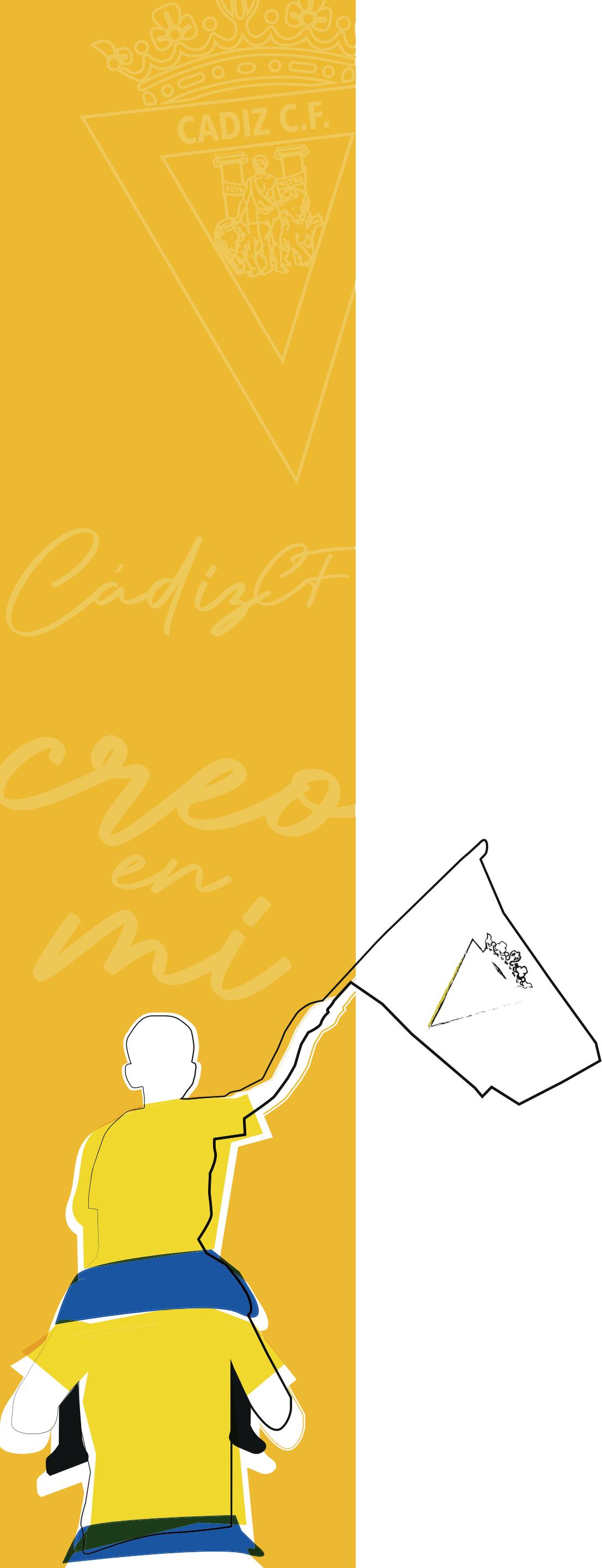

23/24

CONDICIONES DE LA CAMPAÑA

- La antigüedad del socio marca el precio del abono.
- Todas las tarifas tienen un precio base un precio mínimo, al que se le aplica un % de descuento, por cada año de antigüedad, hasta alcanzar el precio mínimo.
- En la temporada 23/24 el porcentaje de descuento es el 6%.
- Hay cuatro categorías de precios: **adultos, discapacitados/infantiles, menores de 21 años y menores de 24 años.**
- Se aplicará por defecto el descuento más beneficioso para el abonado: por antigüedad o del **25%** si acudió a todos los partidos como local la pasada temporada o 15% si faltó a un partido.
- Aquellos socios-abonados con más de 40 años de antigüedad tendrá su abono gratuito.

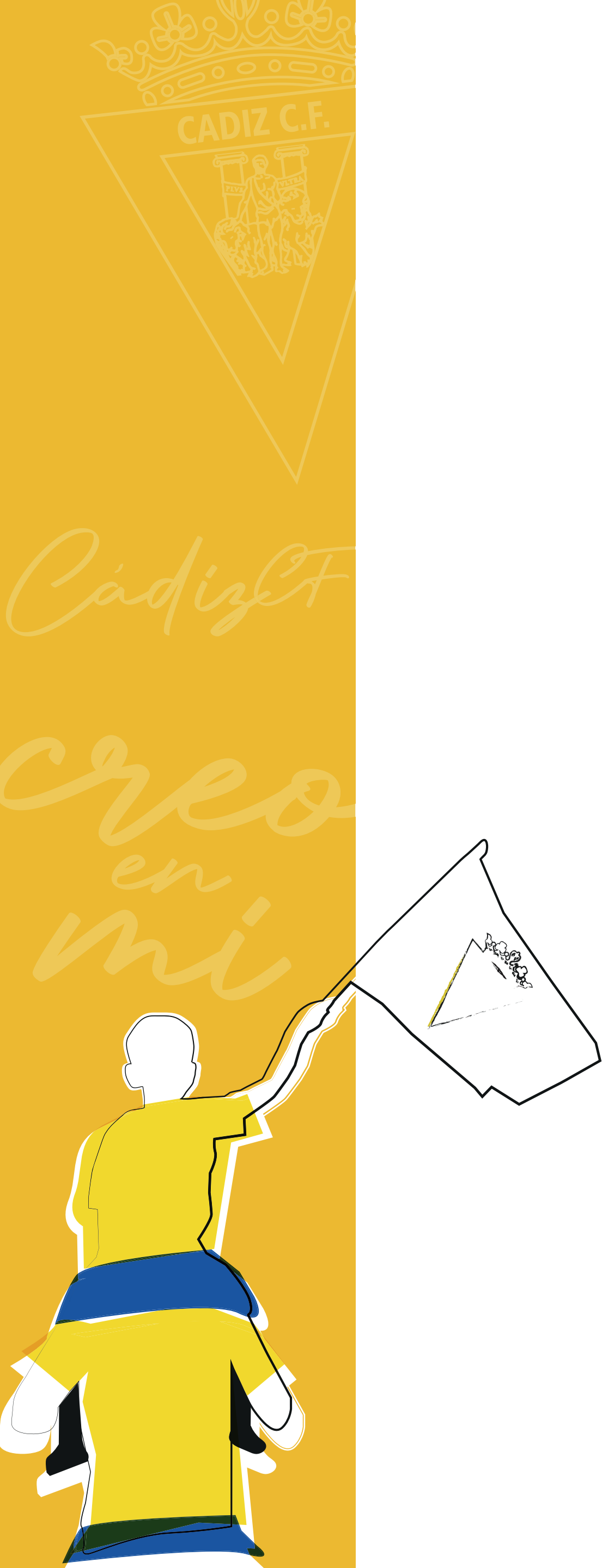

23/24

¿CÓMO SABER CUÁL ES MI PRECIO?

Al entrar en infoabonos.cadizcf.com e identificarse, el sistema le dirá cuál es la antigüedad y el precio que le corresponde pagar por su abono, aplicando automáticamente el más beneficioso en el caso que tenga descuento por asistencia al estadio la pasada temporada.

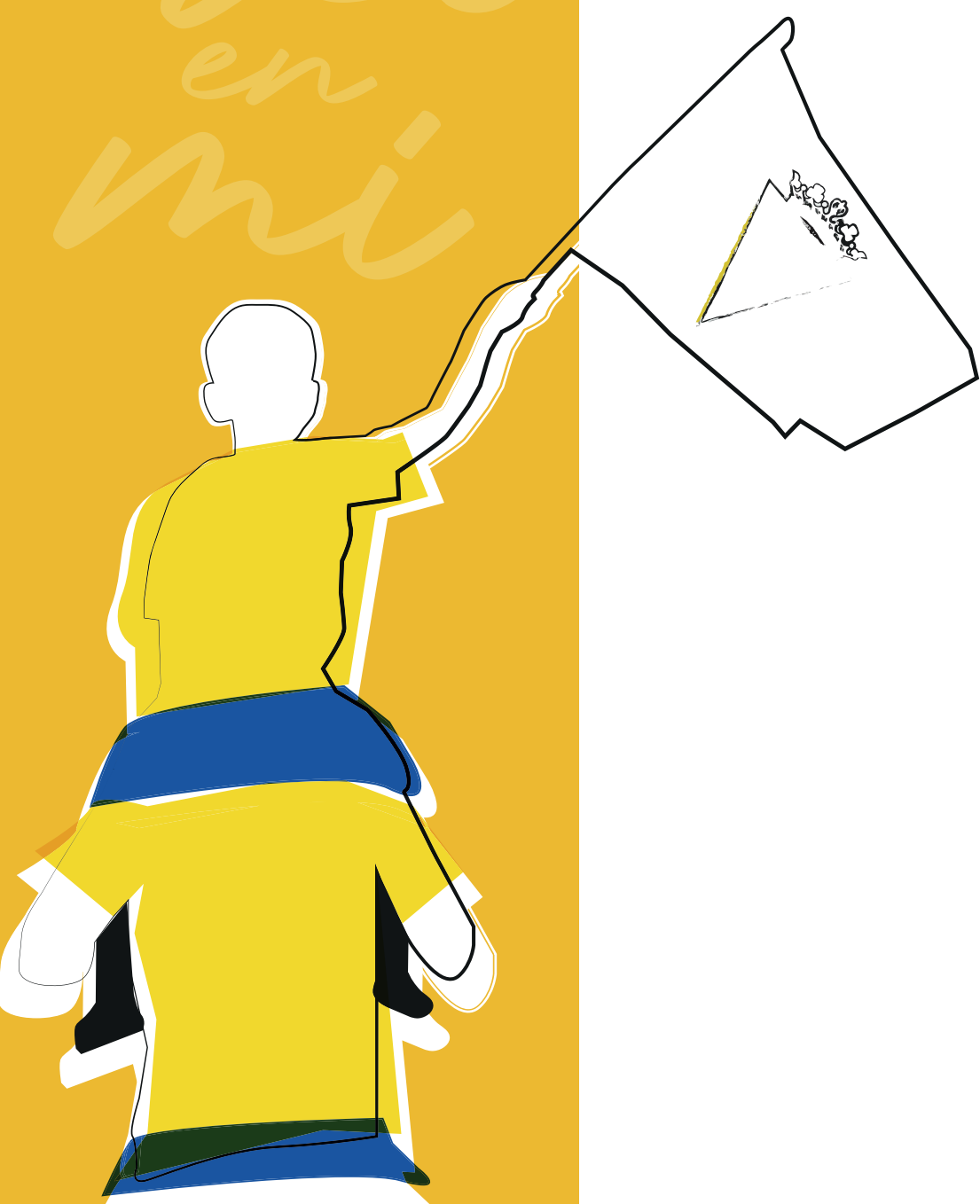

23/24

HORARIOS Y PLAZOS

- Se abre un plazo de renovaciones hasta el 10 de julio a las 15h.
- 12 y 13 de julio se podrán realizar cambios de asientos de manera digital.
- A partir del 14 de julio, cualquier aficionado podrá optar a las plazas que hayan quedado libres.
- Se puede realizar a través de la web abonados.cadizcf.com.
- Atención al socio estará disponible de lunes a viernes de 10 a 14 y de 17 a 20 horas, los sábados de 10 a 14 horas previa cita en el teléfono 956 000 011 o en atencionsocios@cadizcf.es.
- Las personas con dificultad física o digital serán atendidas de manera proactiva en Atención al Socio.



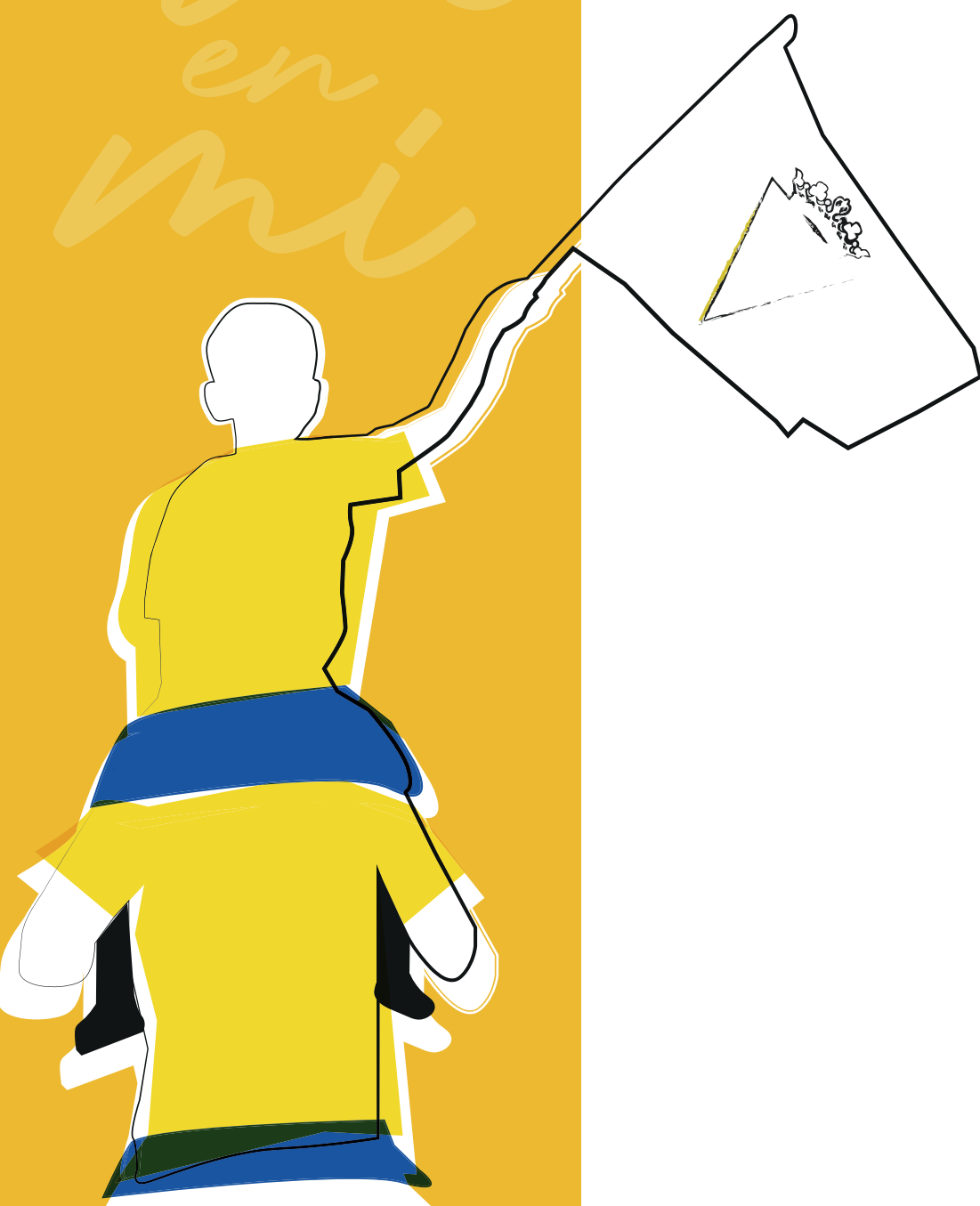

23/24 CESIÓN DE PLAZAS Y FINANCIACIÓN

- La cesión de plazas será considerada en el ámbito social cercano mediante solicitud a **Atención al Socio** por teléfono o correo electrónico.
 - La plataforma de abonados lleva incluida la opción de financiación a **3, 6 y 9 meses** a través de diferentes modalidades de condiciones bancarias.
- 

23/24

ACCESOS Y PARTICULARIDADES

- Los abonados tendrán disponible el acceso de manera digital al estadio, al igual que el carné físico, que podrá recoger o solicitar su envío postal.
- El club se reserva la posibilidad de dos medios días del club y los posibles partidos de **Copa del Rey** no están incluidos en el abono.
- Los niños nacidos hoy **26 de junio** tendrán gratis el carné querubín y se les enviará un obsequio cadista, previa comunicación paterna del nacimiento.

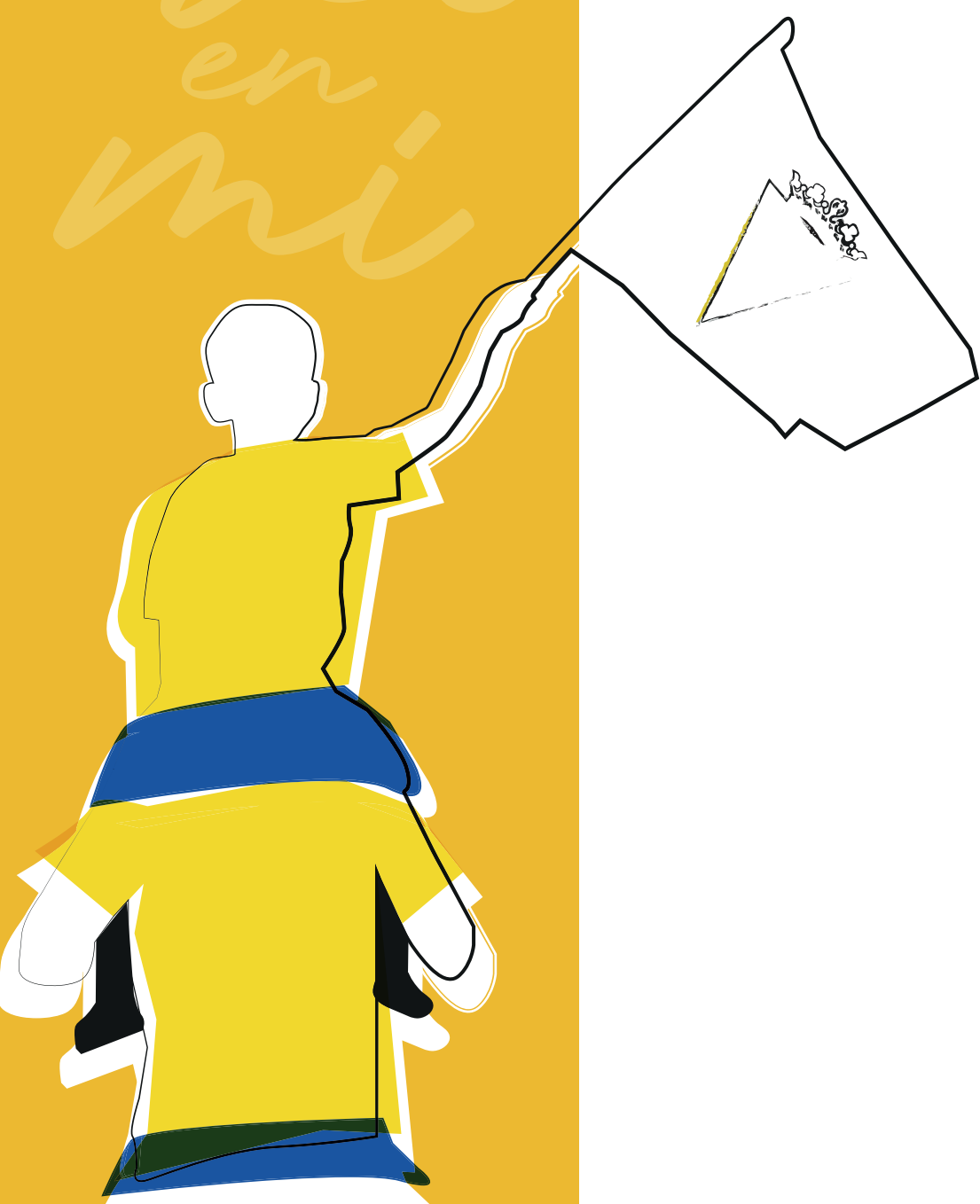

23/24 AFILIACIÓN

- Los abonados/as infantiles no pagan más que su padre/madre.
- Para conseguir el descuento debe enviar un correo electrónico a atencionsocios@cadizcf.es

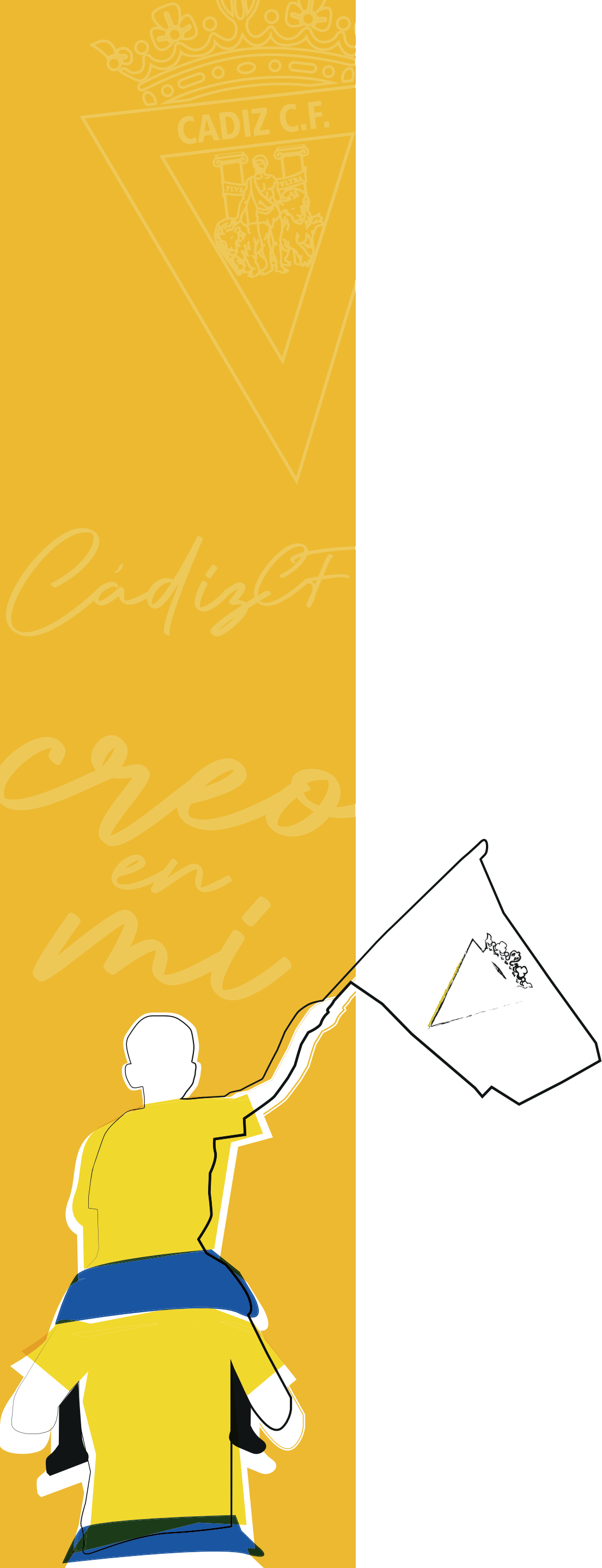



Cádiz C.F.:
creo en mí

CAMPAÑA DE ABONADOS
2023/24

