



CAMPUS DE TECNIFICACIÓN

NIÑOS DE
8 A 14 AÑOS

DEL 22 AL 26 DE JUNIO DE 2026

¡MULTIAVENTURA!



CON ALOJAMIENTO

460 € ABONADOS

480 € NO ABONADOS

SIN ALOJAMIENTO (10:00H A 19:00H)

270 € ABONADOS

290 € NO ABONADOS

INCLUYE

- Entrenadores de la cantera en el Estadio J. Cuvello
- Entrenamientos de técnica
- Juegos de multiaventuras (pádel sur, piragüismo..etc)



nomadar



Ayuntamiento de
El Puerto de Santa María



Colo de la Isla

PREINSCRIPCIÓN:

www.cadizcf.es (pestaña Campus)
campus@cadizcf.es
Tlf: 667533452



PLANNING SEMANAL

CAMPUS DE TECNIFICACIÓN

del 22 al 26 de junio de 2026

LUNES

MARTES

MIÉRCOLES

JUEVES

VIERNES

10:00

Recepción de alumnos externos

10:30

Entrenamiento conducción
en el Estadio Cuvillo
+ Competición



Entrenamiento control y habilidades
en el Estadio Cuvillo
+ Competición



Competiciones
en el Estadio Cuvillo



Entrenamiento pase y cabeceo
en el Estadio Cuvillo
+ Competición



Entrenamiento tiro, regate y fintas
en el Estadio Cuvillo
+ Competición

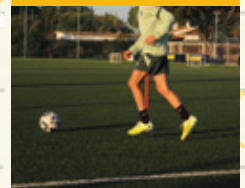

13:00

Juegos de agua y talleres

14:00

Almuerzo y descanso

16:00

Actividades de agua y multiaventura en el coto

19:00

Merienda, ducha, descanso y hora familiar

Clausura y cierre externos

21:00

Cena

22:00

A la cama

PLANNING DESGLOSADO

| HORA | LUNES | MARTES | MIÉRCOLES | JUEVES | VIERNES |
|-------------------------|--|--|--|--|---------------------------------------|
| 8:30 | DESPIERTAR | DESPIERTAR | DESPIERTAR | DESPIERTAR | DESPIERTAR |
| 09:00 | DESAYUNO | DESAYUNO | DESAYUNO | DESAYUNO | DESAYUNO |
| 10:00-10:15H | RECEPCIÓN DE ALUMNOS EXTERNOS (FIRMA) | RECEPCIÓN DE ALUMNOS EXTERNOS (FIRMA) | RECEPCIÓN DE ALUMNOS EXTERNOS (FIRMA) | RECEPCIÓN DE ALUMNOS EXTERNOS (FIRMA) | RECEPCIÓN DE ALUMNOS EXTERNOS (FIRMA) |
| 10:15H | DESPLAZAMIENTO ESTADIO CUVILLO | DESPLAZAMIENTO ESTADIO CUVILLO | DESPLAZAMIENTO ESTADIO CUVILLO | DESPLAZAMIENTO ESTADIO CUVILLO | DESPLAZAMIENTO ESTADIO CUVILLO |
| 10:30-12:30H E. CUVILLO | CONDUCCIÓN | CONTROL Y HABILIDADES (PASES TIROS...etc) | COMPETICIÓN | PASE Y CABEECO | TIRO REGATES FINTAS |
| 12:30-12:45 | ESTIRAMIENTOS FRUTAS BEBIDAS | ESTIRAMIENTOS FRUTAS BEBIDAS | ESTIRAMIENTOS FRUTAS BEBIDAS | ESTIRAMIENTOS FRUTAS BEBIDAS | ESTIRAMIENTOS FRUTAS BEBIDAS |
| 12:45-13:00 | DESPLAZAMIENTO A COTO | DESPLAZAMIENTO A COTO | DESPLAZAMIENTO A COTO | DESPLAZAMIENTO A COTO | DESPLAZAMIENTO A COTO |
| 13:00-14:00 | JUEGOS DE AGUA TALLERES | JUEGOS DE AGUA TALLERES | JUEGOS DE AGUA TALLERES | JUEGOS DE AGUA TALLERES | JUEGOS DE AGUA TALLERES |
| 14:00-14:45 | ALMUERZO + DESCANSO | ALMUERZO+DESCANSO | ALMUERZO+DESCANSO | ALMUERZO+DESCANSO | ALMUERZO+DESCANSO |
| 14:45-15:00 | ACTIVIDADES DE AGUA COTO | ACTIVIDADES DE AGUA COTO | ACTIVIDADES DE AGUA COTO | ACTIVIDADES DE AGUA COTO | ACTIVIDADES DE AGUA COTO |
| 15:00-16:00 | MULTIAVENTURAS MERIENDA | MULTIAVENTURAS MERIENDA | SYMBRANA DE AGUA MERIENDA | PIRAGUISMO MERIENDA | PADEL SURF CLAUSURA |
| 19:00-19:30 | SALIDA EXTERNOS DUCHA+DESCANSO HORA FAMILIAR | SALIDA EXTERNOS DUCHA+DESCANSO HORA FAMILIAR | SALIDA EXTERNOS DUCHA+DESCANSO HORA FAMILIAR | SALIDA EXTERNOS DUCHA+DESCANSO HORA FAMILIAR | LIBRO SALIDA |
| 21:00 | CENA | CENA | CENA | CENA | CENA |
| 22:00 | A LA CAMA | A LA CAMA | A LA CAMA | A LA CAMA | A LA CAMA |

MENÚ SEMANAL

| Lunes | Martes | Miércoles | Jueves | Viernes |
|--|---|---|---|---|
| ALMUERZO | | | | |
| 1º Plato: Ensalada con huevo duro y atún. 2º Plato: Lomo adobado con patatas. Fruta Pan | 1º Plato: Patatas con carne. 2º Plato: Tortilla francesa con queso. Fruta. Pan. | 1º Plato: Lentejas con chorizo. 2º Plato: Pinchito de pollo con patatas. Fruta. Pan. | 1º Plato: Ensalada de tomate aliñado con maíz y cebolla. 2º Plato: Albóndigas en salsa con patatas al horno Lácteo. Pan. | 1º Plato: Arroz con tomate. 2º Plato: Merluza frita con lechuga. Fruta Pan |
| CENA | | | | |
| 1º Plato: Sopita con estrellitas 2º Plato: Mini san jacob con patatas. Pan. Lácteo. | 1º Plato: Ensalada mixta 2º Plato: Hamburguesa con queso, malhonosa y ketchup. Helado Pan. | 1º Plato: Tortita mexicana. 2º Plato: Revuelto campero. Lácteo. Pan. | 1º Plato: Patatas con bacon. 2º Plato: Perritos calientes. Helado. Pan. | Patatas fritas. Croquetas Piza Empanada Helado Pan |

APRENDE CON LOS MEJORES

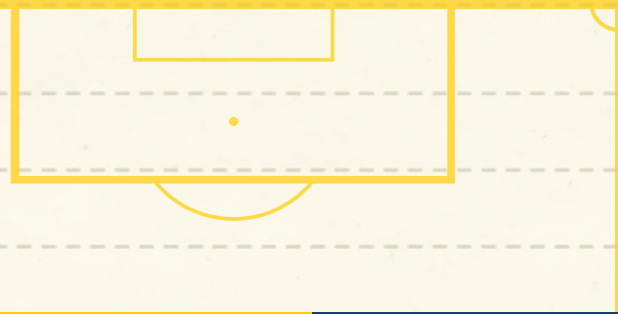

JESÚS MEDINA "GALLO"



PABLO SÁNCHEZ



SERVANDO SÁNCHEZ



JUAN JOSÉ ALBARÁN



ANTONIO



MARIO LANDI



RAÚL LÓPEZ



JUANMA CRUZ



VEGA



VELÁZQUEZ



JAIME



JOSE LUIS LÓPEZ



FRAN MUÑOZ



JAIME SANROMÁN



PEDRO MATEOS



ISMAEL MORA



OPCION INTERNO: PRECIO 480 NO ABONADO / 460 ABONADO

El Campus incluye: dos camisetas y dos calzonas, pensión completa (desayuno, almuerzo, merienda frutas, cena), entrenamientos tecnificación entrenadores cantera Cádiz C.F., actividades de agua todas las tardes (piragüismo, padel surf, multiaventuras), transporte al entrenamiento, asistencia médica, seguro de responsabilidad civil, medalla y diploma bebidas y frutas. Los entrenamientos de tecnificación se realizarán en el Estadio Jose del Cuvillo 11500 (El Puerto S^a María). Las cabañas son de 6 personas que se agruparan por categorías. En Caso de venir con algún compañero recalcarlo en observaciones dentro de la inscripción.

INTERNO: (SIN BUS), No tiene servicio de bus deben de dejar el niño el lunes 22 de Junio en el Coto de la isleta-Puerto S^a Maria entre las 08:00 / 8:20 h. 8:30 reunión informativa no obligatoria (duración 15 m), deben de venir desayunado, recogerlo el viernes 26 a las 19:00h.

*En caso de no llegar al cupo mínimo de jugadores internos, pasarían a la opción externo en caso de seguir interesado.

OPCION EXTERNO (DE 10:00 A 19:00H): 290 NO ABONADO / 270 ABONADO

El Campus incluye: dos camisetas y 1 calzonas, almuerzo, merienda- frutas, bebidas, entrenamientos tecnificación entrenadores cantera Cádiz C.F., actividades de agua todas las tardes (piragüismo, padel surf, multiaventuras), transporte (ver horarios transporte), asistencia médica, seguro de responsabilidad civil, medalla y diploma bebidas y frutas. Los entrenamientos de tecnificación se realizarán en el Estadio Jose del Cuvillo 11500 (El Puerto S^a María).

Preinscripción gratuita. El pago del campus se realizará la semana del **4 al 8 de mayo** (recibiras un correo electronico con la información del pago).

RUTA DE TRANSPORTE PARA EXTERNOS

| | HORA/IDA | PARADA | HORA/VUELTA |
|---------------------|----------|-----------------------|-------------|
| CÁDIZ | 09:10 | PLAZA DE LAS TORTUGAS | 19:40 |
| | 09:15 | SAN FELIPE NERI | 19:35 |
| | 09:20 | HOSPITAL | 19:35 |
| | 09:20 | ESTADIO | 19:30 |
| SAN FERNANDO | 09:30 | VENTA LOS TARANTOS | 19:25 |
| | 09:35 | VENTA VARGAS | 19:20 |
| PUERTO REAL | 09:45 | ESTADIO SANCHO DAVILA | 19:15 |
| | 09:45 | HOTEL CATALAN | 19:15 |

Para los que no utilizan bus, la recepción del alumnado será a las 10:00h en Estadio Jose del Cuvillo (Puerto S^a Maria) y la recogida a las 19:00h (Coto de la Isleta, camino tiro pichon sn. El Puerto S^a Maria CP 11500).

¡NO TE QUEDES FUERA DEL CAMPUS!

Plazas muy limitadas. Vive un verano **MÁGICO** lleno de fútbol, diversión, naturaleza y nuevos amigos

¡Apúntate ya!

Para cualquier consulta
campus@cadizcf.es
La preinscripción sera en
www.cadizcf.es (pestaña campus)
Tlf: 667533452