

SUPERFICIES CONSTRUIDAS TOTALES POR ZONAS (AMPLIACIÓN)					
PLANTA BAJA	ZONA	TIPO	Cubierta		DESCUBIERTA
			Cerrada	Abierta	
PLANTA BAJA	FONDO NORTE	Paso			21,20 m ²
		Graderío			403,50 m ²
	FONDO SUR	Paso			41,20 m ²
		Graderío			403,50 m ²
	FONDO NORESTE	Paso			14,40 m ²
		Graderío			117,40 m ²
	FONDO SURESTE	Paso			14,40 m ²
		Graderío			117,40 m ²
FONDO OESTE	Paso			45,00 m ²	
	Graderío			484,60 m ²	
TOTAL					1.682,60 m²

LOCALIDADES TOTALES POR ZONAS (AMPLIACIÓN)			
PLANTA BAJA	ZONA	FILAS	LOCALIDADES
FONDO SUR	6	732	
FONDO NORESTE	5	230	
FONDO SURESTE	5	230	
FONDO OESTE	5	920	
TOTAL			2.844,00 m²

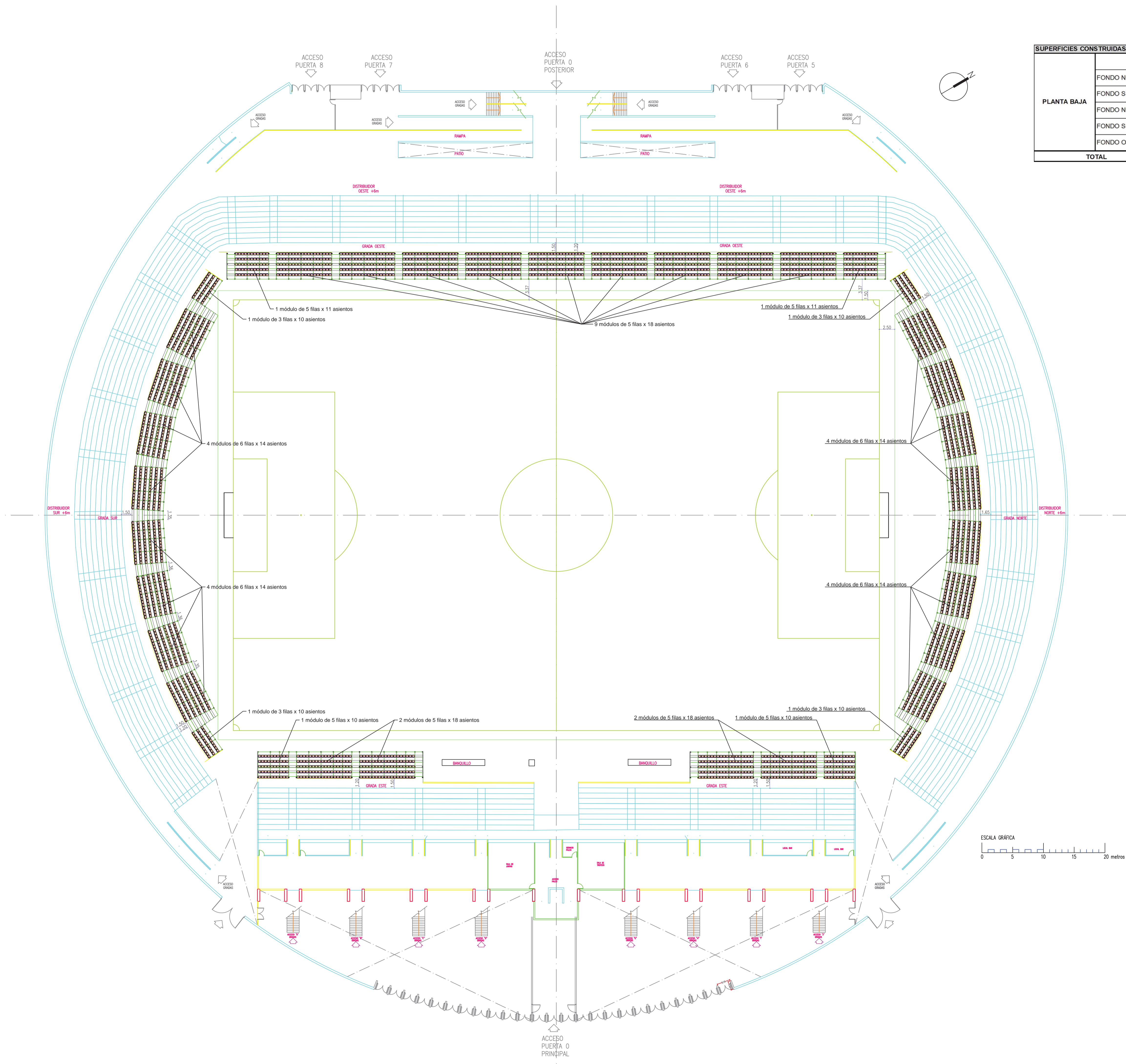

EXPRE N° : 201604	PROYECTO BÁSICO Y DE EJECUCIÓN DE AMPLIACIÓN DE: AMPLIACIÓN GRADERIO ESTADIO CLUB DEPORTIVO LEGANÉS, "BUTARQUE"	PROMOTOR : CLUB DEPORTIVO LEGANÉS, S.A.D.
Fecha: 27/06/2016	SITUACIÓN : C/ Arquitectura, s/n 28914 Leganés, (Madrid)	DOCTOR ARQUITECTO: D. EDUARDO ELKOUSS
ESCALA : 1/300	N° PLAND : PG.01	DAJUES ISLP TEL: 96 57 63 250 - 609 63 22 868 - TORREVIEJA, ALICANTE WWW.ELKOUSS.ES

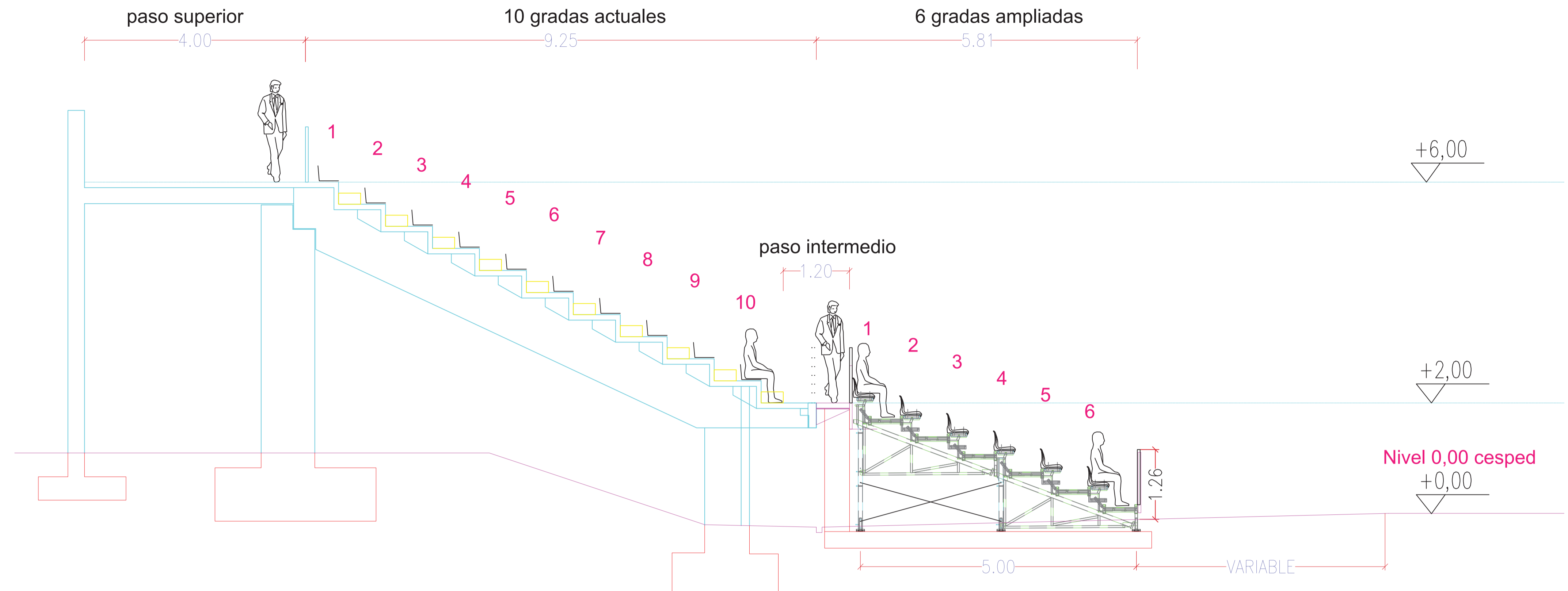

SECCIÓN 1-1'
 Gradas de gol (Norte y Sur)

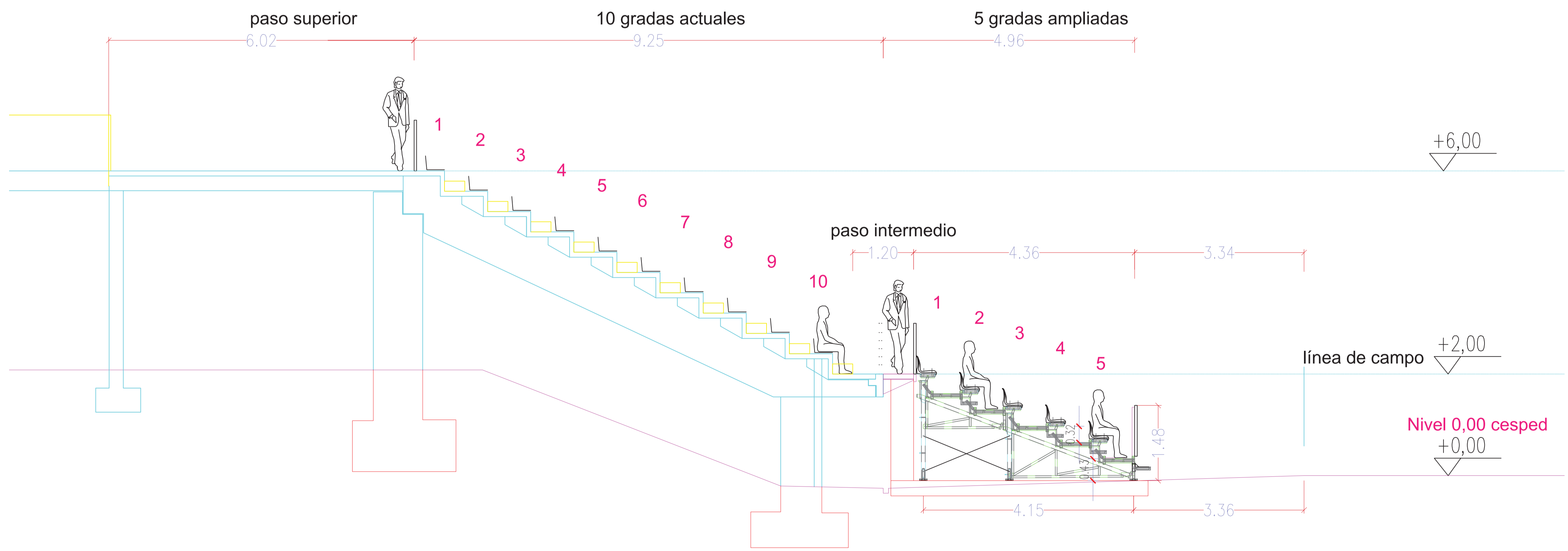

SECCIÓN 2-2'
 Gradas (Este y Oeste)

EXPRE N.º : 201604	PROYECTO BÁSICO Y DE EJECUCIÓN DE AMPLIACIÓN DE: AMPLIACIÓN GRADERO ESTADIO CLUB DEPORTIVO LEGANÉS "BUTARQUE"	PROMOTOR : CLUB DEPORTIVO LEGANÉS, S.A.D.
Fecha: 27/06/2016	SITUACIÓN : C/ Arquitectura, s/n 28914 Leganés, (Madrid)	DOCTOR ARQUITECTO: D. EDUARDO ELKOUS
ESCALA : 1/50	PLANO : Secciones	DAJUES ISLP TEL: 96 957 03 26 - 809 63 22 86 - TDP/AVIA - ALCANTE WWW.ELKOUS.ES
N.º PLANO : PG.02		

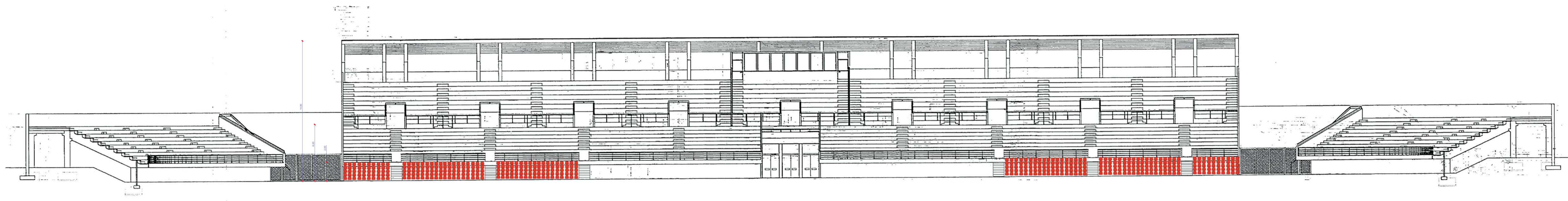

Alzado graderío Este

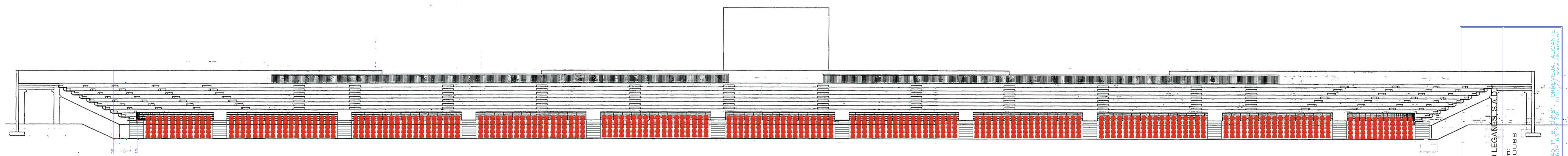

Alzado graderío Oeste

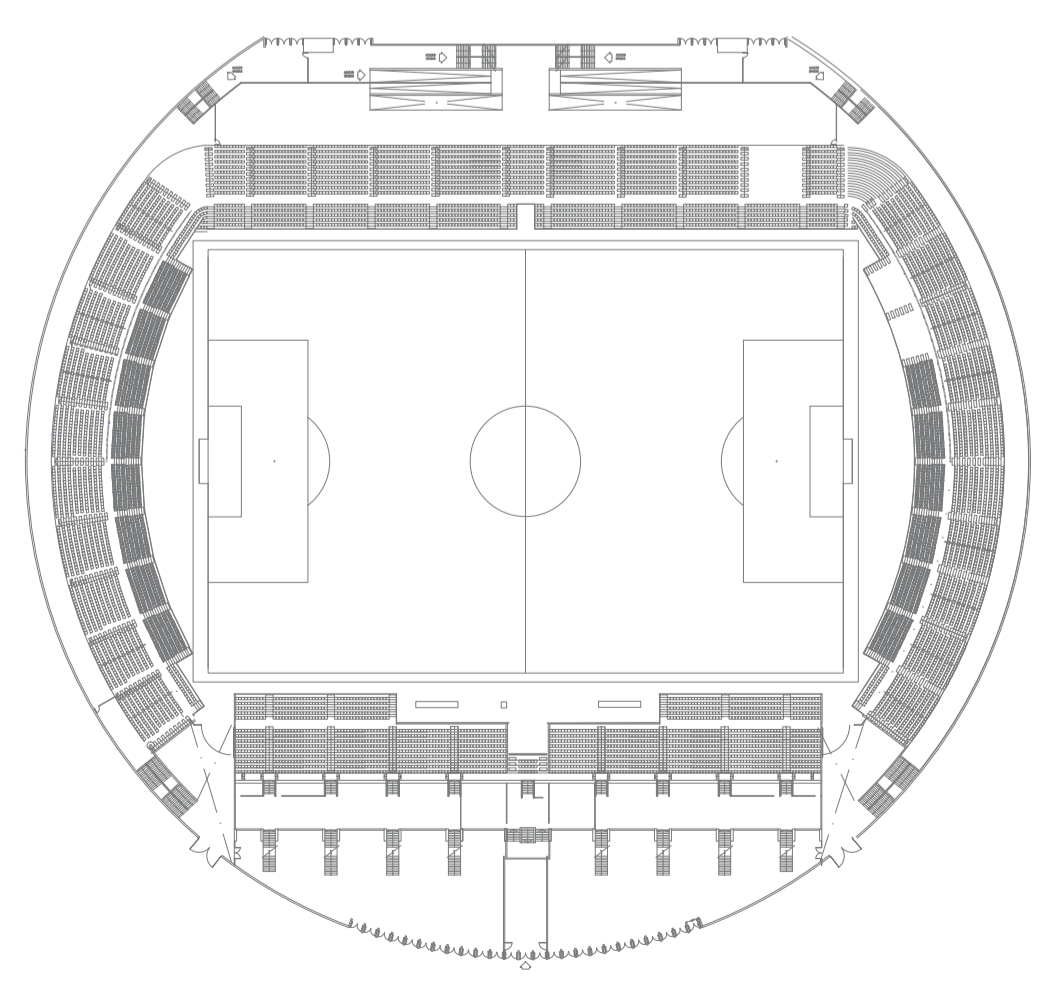

EXPE Nº : 201604	PROYECTO BÁSICO Y DE EJECUCIÓN DE AMPLIACIÓN DE: AMPLIACIÓN GRADERÍO ESTADIO CLUB DEPORTIVO LEGANÉS "BUTARQUE"	PROYECTOR : CLUB DEPORTIVO LEGANÉS, S.A.D.
Fecha: 27/06/2016		DIPTOR ARQUITECTO: D. EDUARDO ELKOUS
ESCALA : 1/200	SITUACIÓN : C/. Arquitectura, s/n 28914 Leganés, (Madrid)	DAJUES ISLP C/. RAMÓN CAJAL, 60, 1.º B. TORREVEGA, ALCANTE TEL. 91 531 02 25 - 91 53 10 35 - 91 53 10 35 WWW.DAJUES.COM
Nº PLANO : PG.03	PLANO : Alzado graderío Este y Oeste	

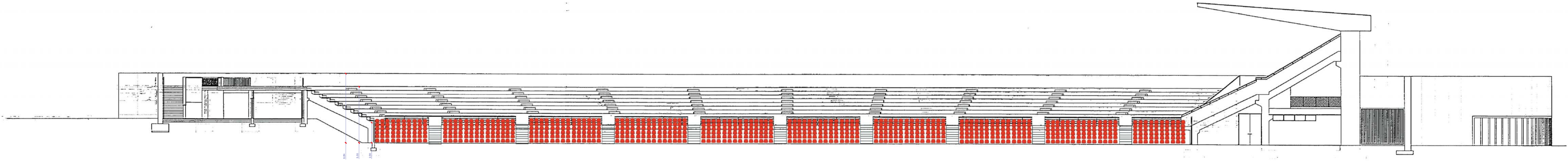

Alzado graderío Norte

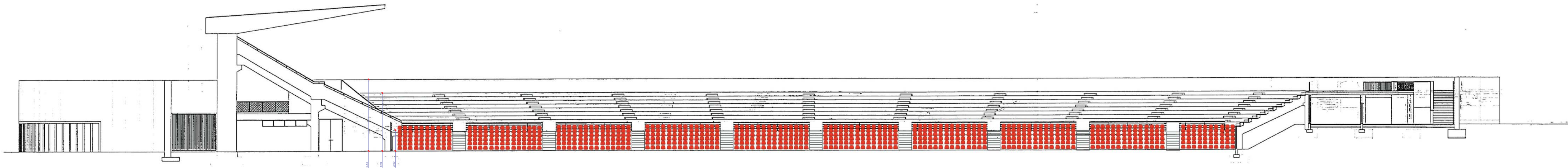

Alzado graderío Sur

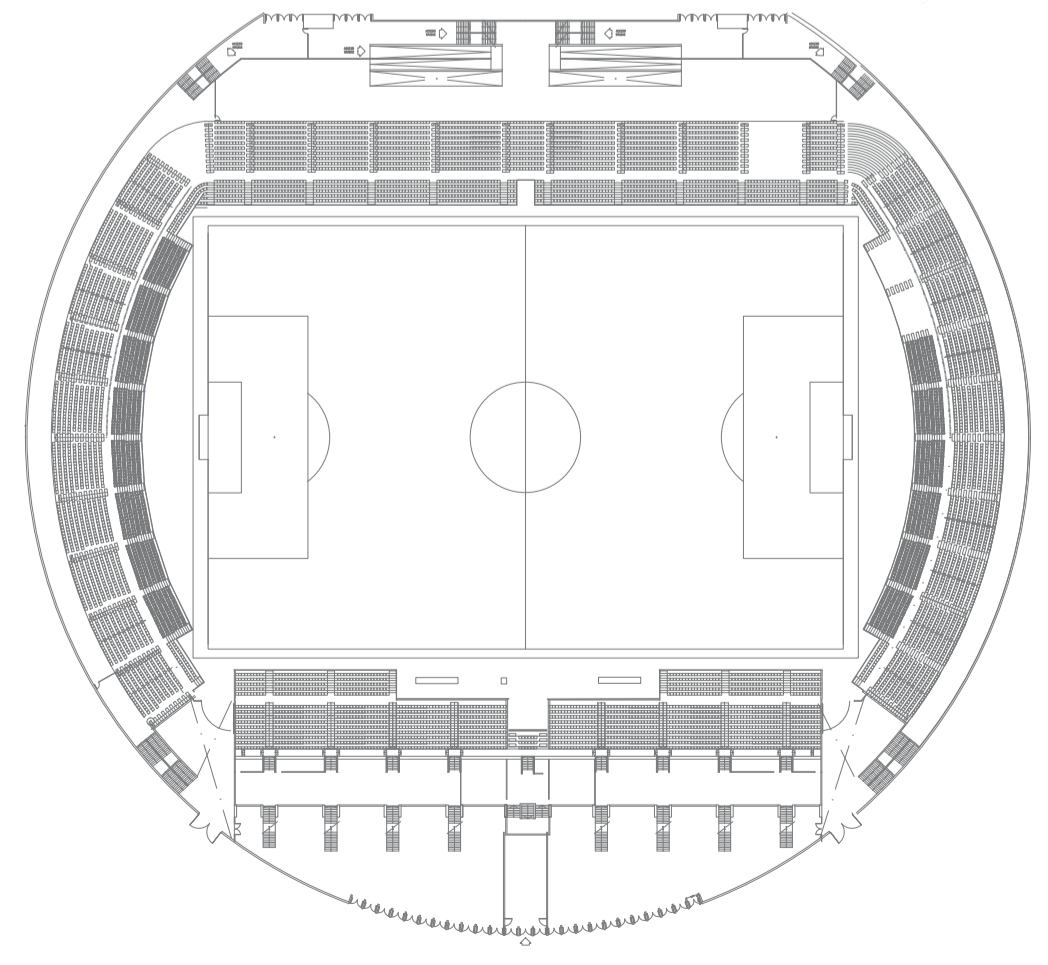

EXPE Nº : 201604	PROYECTO BÁSICO Y DE EJECUCIÓN DE AMPLIACIÓN DE: AMPLIACIÓN GRADERÍO ESTADIO CLUB DEPORTIVO LEGANÉS, "BUTARQUE"	PROYECTOR : CLUB DEPORTIVO LEGANÉS, S.A.D.
Fecha: 27/06/2016		DISEÑO ARQUITECTO: D. EDUARDO ELKOUS
ESCALA : 1/200	SITUACIÓN : C/. Arquitectura, s/n 28914 Leganés, (Madrid)	DAJUES ISLP C/ FAYO, 60. 46100 BURJASSOT, VAL. (ESPAÑA) TEL. 96.331.62.25. FAX. 96.331.62.38. WWW.DAJUES.ES
Nº PLANO : PG.04	PLANO : Alzado graderío Norte y Sur	



Sección graderío Norte-Sur



Sección Graderío Este-Oeste

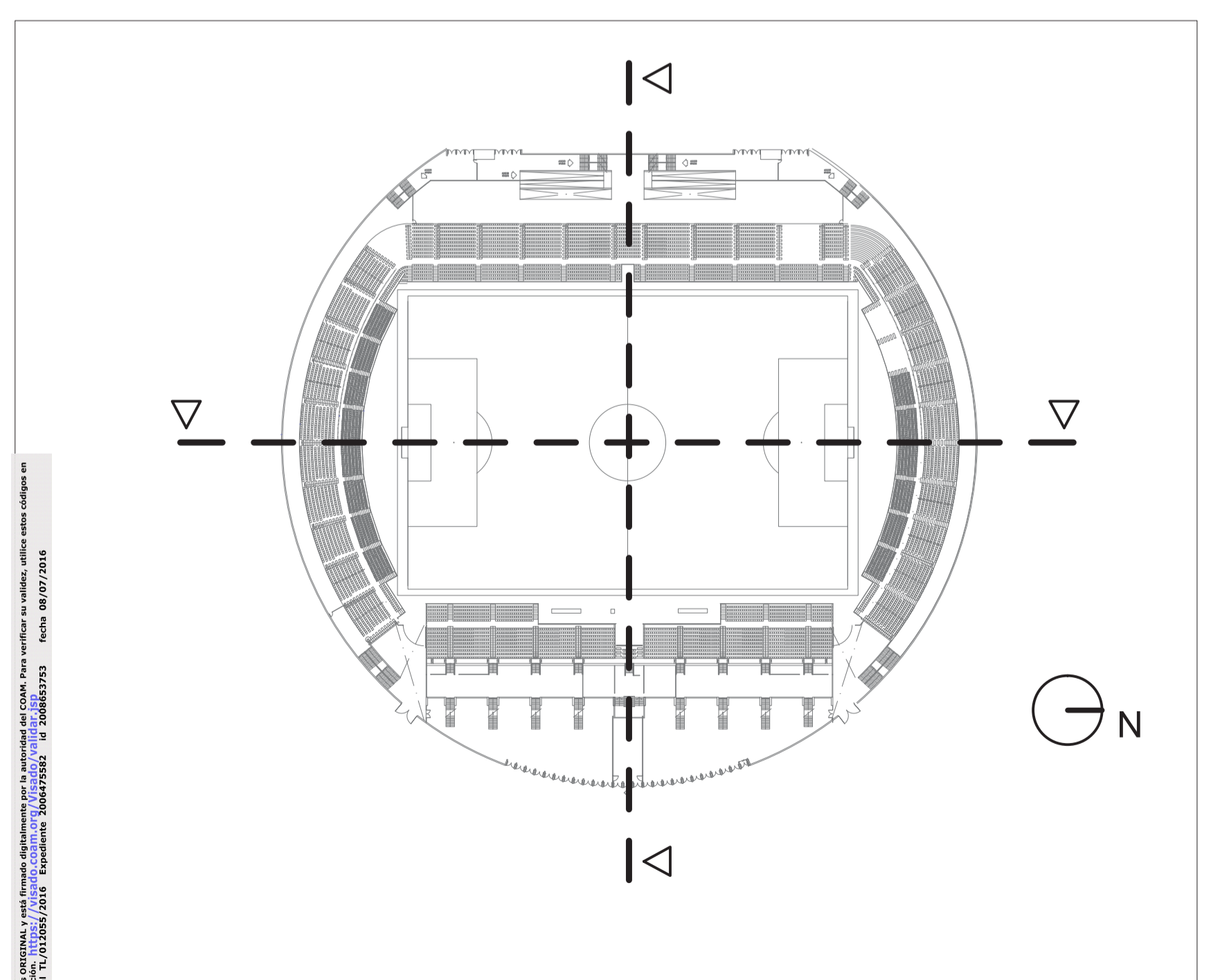

EXPE Nº : 201604	PROYECTO BÁSICO Y DE EJECUCIÓN DE AMPLIACIÓN DE: AMPLIACIÓN GRADERÍO ESTADIO CLUB DEPORTIVO LEGANÉS "BUTARQUE"	PROYECTOR : CLUB DEPORTIVO LEGANÉS, S.A.D.
Fecha: 27/06/2016		COORDINADOR ARQUITECTO: D. EDUARDO ELKOUS
ESCALA : 1/200	SITUACIÓN : C/. Arquitectura, s/n 28914 Leganés, (Madrid)	DAJUES ISLP P. RAMÓN GALIÉS, 609, 63, 62, 38B, 1101P// TEL: 91 521 62 250
Nº PLANO : PG.05	PLANO : Secciones campo completo	

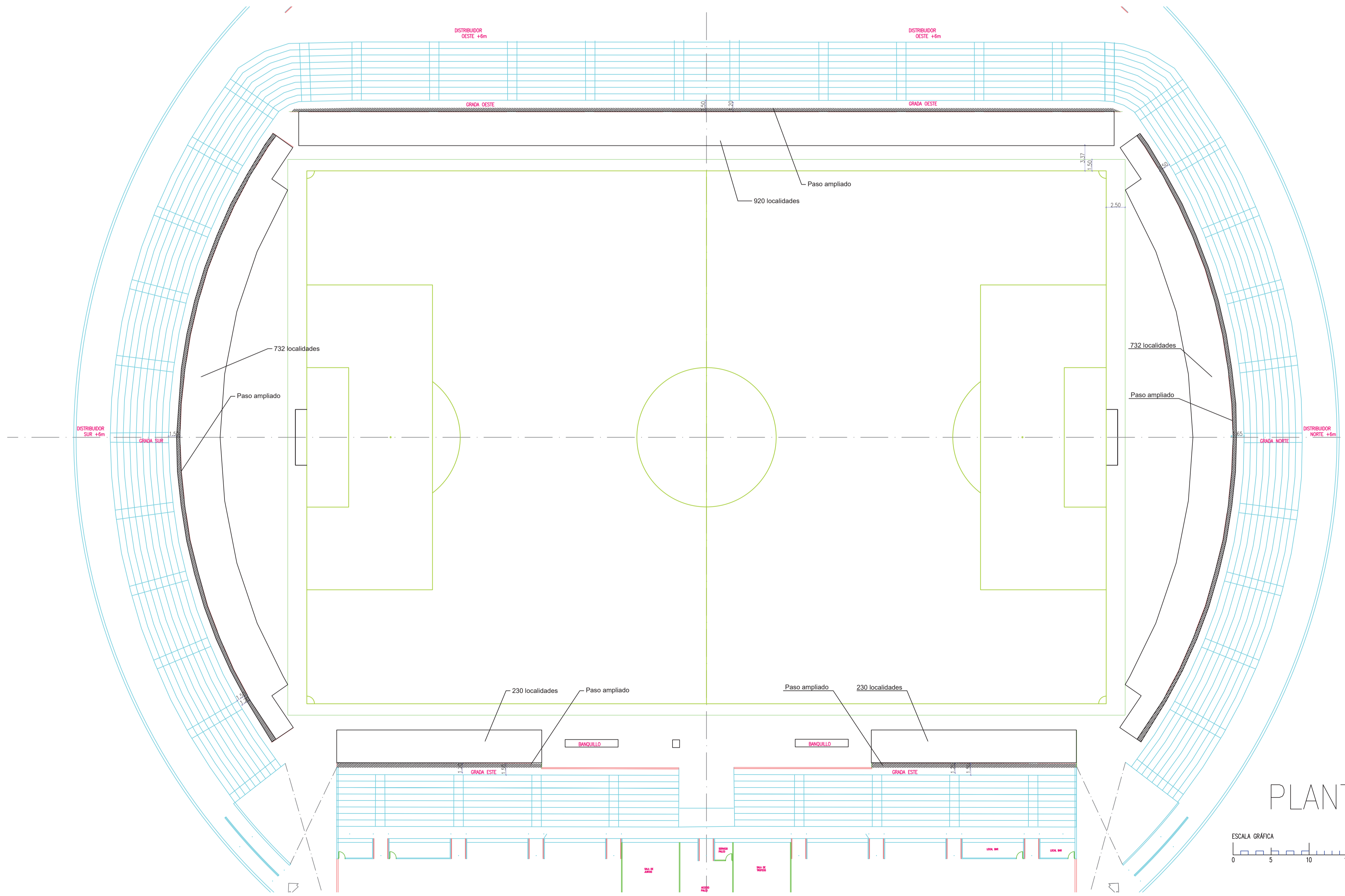
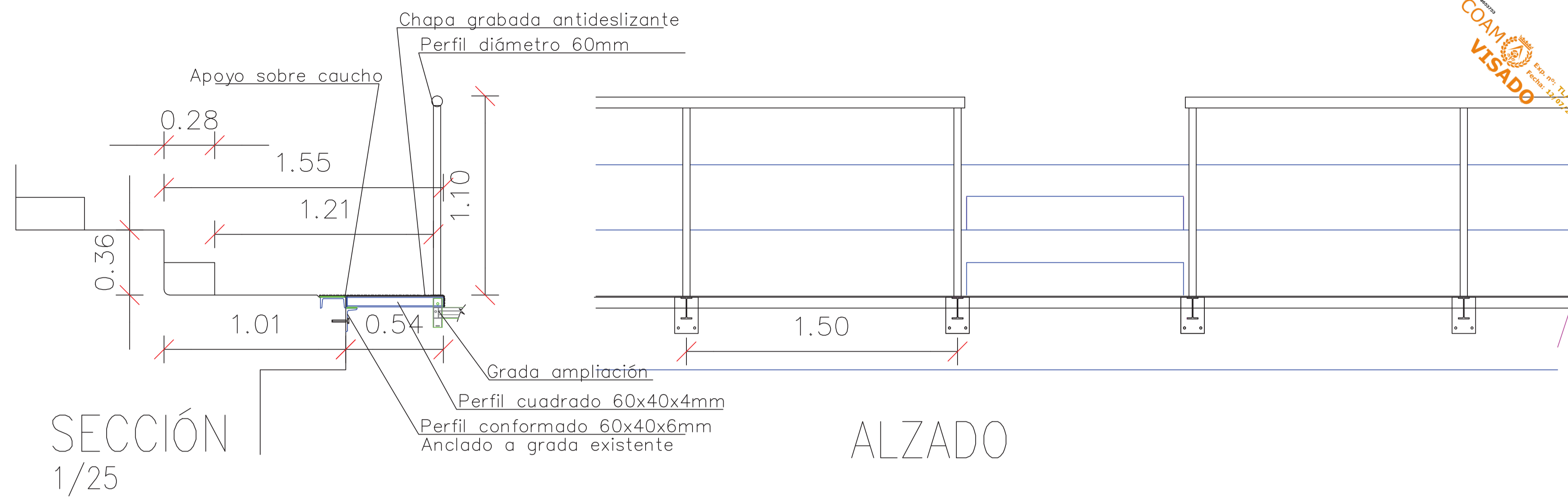

EXFTE. N° : 201604	PROYECTO BÁSICO Y DE EJECUCIÓN DE AMPLIACIÓN DE: AMPLIACIÓN GRADERO ESTADIO CLUB DEPORTIVO LEGANÉS "BUTARQUE"	PROMOTOR : CLUB DEPORTIVO LEGANÉS, S.A.D.
Fecha: 27/06/2016	SITUACIÓN : C/ Arquitectura, s/n 28914 Leganés, (Madrid)	DOCTOR ARQUITECTO: D. EDUARDO ELKOUSS
ESCALA : 1/300 1/25	PLANO : Planta suplemento paso intermedio gradas	DAJUES ISLP TEL: 96 57 03 250 - 96 57 03 251 TEL: 96 57 03 250 - 96 57 03 251 TICOP/UEJA - ALCANTE WWW.ELKOUSSES
N° PLANO : PG.6		

