

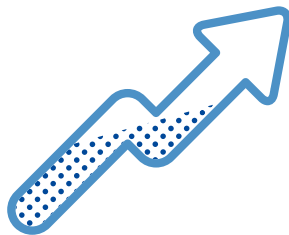

# ¿TE QUEDAS?

DOSSIER INFORMATIVO CAMPAÑA ABONOS 2023/24

# VENTAJAS



Ser abonado del Málaga CF no solo te abre las puertas de La Rosaleda, también te ofrece muchas otras ventajas. Tu carné 23/24 incluye:

- Una localidad fija en el Estadio La Rosaleda para los partidos oficiales del Málaga CF en la Primera RFEF.\*
- Acceso a todos los partidos del Málaga CF Femenino como local en el Grupo Sur de Segunda Federación.\*
- Acceso a todos los partidos del Atlético Malagueño como local en Tercera RFEF.\*
- Acceso a todos los partidos del Juvenil 'A' en División de Honor.\*
- Un número de socio único y personal que te identifica como abonado.
- 10% de descuento en la Tienda MCF del Estadio de La Rosaleda y en *tiendamalagacf.com*.
- Preferencia en la compra de entradas para los encuentros que el Málaga CF dispute como visitante.\*
- Descuentos y promociones de las empresas patrocinadoras y otros colaboradores del Club.
- Tarifas especiales en los Campus MCF y en otras actividades que organice el Club.
- Sorteos con premios especiales y experiencias exclusivas.

*\*Las observaciones se amplían en la parte final del documento.*

# NOVEDADES



- Descuento adicional al público joven (15 - 25 años).
- Desaparece el carné de Fiel Malaguista.
- Regresa el carné Malaguista.
- Renovación infantil de 0 a 6 años gratuita. Gestión de renovación en taquillas.
- Rebaja superior al 20% del precio general respecto a la temporada 22/23.
- Descuento adicional del 25% sobre los nuevos precios (23/24) para los abonados que acudieron a los siete últimos partidos en La Rosaleda previos al duelo ante la UD Ibiza.
- Actualización del número de abono.
- Entrega gratuita del abono físico de forma presencial en taquillas.
- Cambios en la distribución de zonas del estadio:
  - o Se fusionan Tribuna 1 y Tribuna 2, así como Preferencia 1 y Preferencia 2.
  - o Sectorización en zonas del estadio.

*\*Las observaciones se amplían en la parte final del documento.*

# TIPOS DE CARNÉ

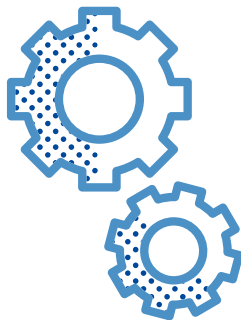

## CARNÉ DE ABONADO:

### *Incluye:*

- o Todos los partidos de la Primera RFEF en La Rosaleda.*
- o Descuento del 10% en Tienda Oficial MCF, compra de entradas y Museo&Tour MCF.*
- o Descuentos y promociones de las empresas patrocinadoras y otros colaboradores del Club.*
- o Acceso a participación en concursos y sorteos exclusivos.*
- o Prioridad en compra de entradas visitantes.*
- o Entrega gratuita del carné físico, siempre de forma presencial en las Taquillas de La Rosaleda.*

*\*Las observaciones se amplían en la parte final del documento.*

# TIPOS DE CARNÉ



## CARNÉ MALAGUISTA:

### Incluye:

- o Acceso a un partido de la Primera RFEF en casa.\*
- o Descuento del 10% en Tienda Oficial MCF, compra de entradas y Museo&Tour MCF.
- o Descuentos y promociones de las empresas patrocinadoras y otros colaboradores del Club.
- o Acceso a participación en concursos y sorteos exclusivos.
- o Prioridad en compra de entradas visitantes.
- o Número identificativo de socio.
- o Entrega gratuita del carné físico, siempre de forma presencial en las Taquillas de La Rosaleda.
- o Precio:

<b>GENERAL</b>	29€	-
<b>INFANTIL</b> 1 A 14 AÑOS	25€	-
<b>BABY</b> 0 A 1 AÑO	19€	incluye regalo de chupete y body

\*Las observaciones se amplían en la parte final del documento.

# TIPOS DE ABONO

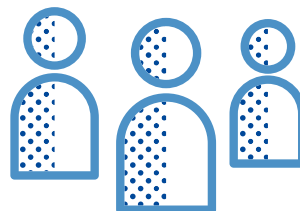

## **GENERAL (DESDE LOS 26 AÑOS):**

*o Sin restricciones de zona.*

## **JOVEN (15 A 25 AÑOS):**

*o Nacidos desde el 1 de junio de 1998 hasta el 1 de junio del 2009.*

*o Sin restricciones de zona.*

## **INFANTIL (0 A 14 AÑOS):**

*o Nacidos después del 1 de junio de 2009.*

*o Sin restricciones de zona.*

*o Renovación gratuita del abono infantil en las edades comprendidas entre los 0 y los 6 años (nacidos a partir del 1 de junio de 2017).\**

*\*Las observaciones se amplían en la parte final del documento.*

# PROCEDIMIENTO DE ABONADO



## RENOVACIÓN

- *Del 11 de julio al 4 de agosto, de forma presencial en las Taquillas MCF del Estadio La Rosaleda. A partir de esta fecha se procede a la liberación de asientos no renovados.*
- *Para la renovación automática, el abonado recibirá un SMS de aviso el martes 11 y tendrá hasta el viernes 14 para darse de baja, día en que se procederá al cobro.*

## NUEVA ALTA

- *Del 11 al 30 julio, en las Taquillas MCF del Estadio La Rosaleda y online\*.*
- *Desde el 10 de agosto, en las Taquillas MCF del Estadio La Rosaleda y online.*

## CAMBIO DE LOCALIDAD

- *8 y 9 de agosto, en las Taquillas MCF del Estadio La Rosaleda y online.*

### Horario de las Taquillas MCF de La Rosaleda:

**Sábados** De 10:00 h a 14:00 h

**Lunes - Viernes** De 10:00 h a 20:00 h

*\*Las observaciones se amplían en la parte final del documento.*

# TABLA DE PRECIOS



## RENOVACIÓN

ZONAS	GENERAL	JOVEN
TRIBUNA 1	420€	335€
TRIBUNA 2	280€	225€
TRIBUNA 3	240€	195€
PREFERENCIA 1	275€	220€
PREFERENCIA 2	225€	180€
PREFERENCIA 3	190€	155€
ANILLO INFERIOR	180€	145€
CURVA 1	170€	135€
CURVA 2	150€	120€
FONDO 1	160€	125€
FONDO 2	140€	110€

**INFANTIL**

40€

## ALTA

ZONAS	GENERAL	JOVEN
TRIBUNA 1	485€	385€
TRIBUNA 2	320€	255€
TRIBUNA 3	280€	225€
PREFERENCIA 1	315€	250€
PREFERENCIA 2	260€	210€
PREFERENCIA 3	220€	175€
ANILLO INFERIOR	210€	165€
CURVA 1	195€	155€
CURVA 2	170€	140€
FONDO 1	180€	145€
FONDO 2	160€	130€

**INFANTIL**

50€





# FORMAS DE PAGO



**Pago anual con tarjeta**  
de crédito/débito.



**Pago anual domiciliado**  
en cuenta bancaria con renovación  
automática para temporadas posteriores.



**Financiación con CaixaBank**  
**Payments & Consumer.**



**Pago en efectivo en**  
**las Taquillas MCF.\***

*\*Las observaciones se amplían en la parte final del documento.*

CAMPAÑA ABONOS 2023/24

# LA ROSALEDA



CAMPAÑA ABONOS 2023/24

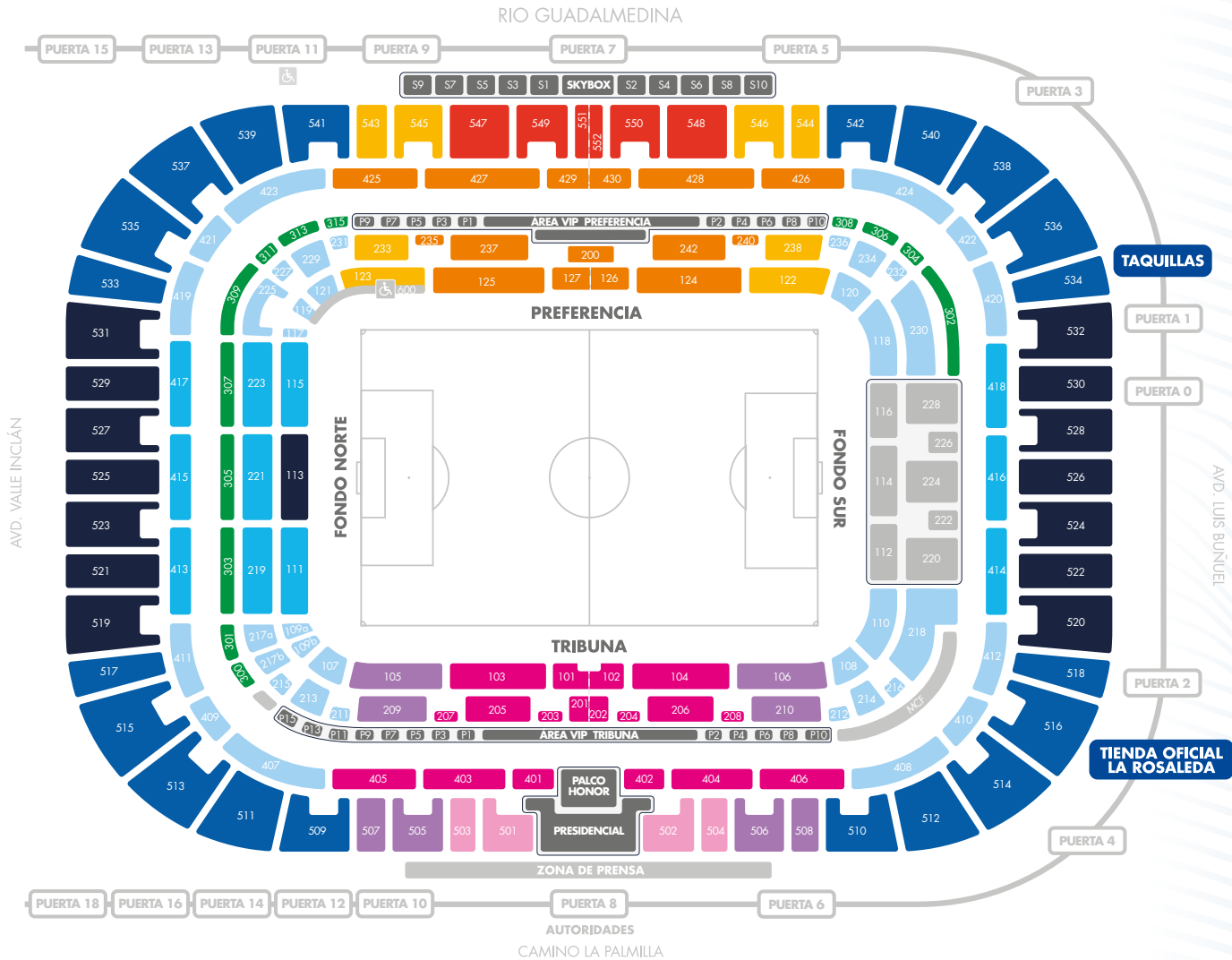

TRIBUNA	PREFERENCIA	FONDOS	CURVAS	ÁREA VIP
ZONA 1	ZONA 1	ZONA 1	ZONA 1	PALCOS PREFERENCIA
ZONA 2	ZONA 2	ZONA 2	ZONA 2	SKYBOX
ZONA 3	ZONA 3			PALCOS TRIBUNA
				PRESIDENCIAL
				ANILLO INFERIOR CUBIERTO
				GRADA DE ANIMACIÓN

# LA ROSALEDA

CAMPAÑA ABONOS 2023/24

# CALENDARIO

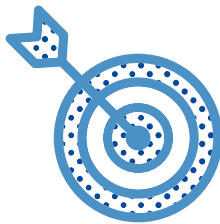

## JULIO

11 de julio - 4 de agosto | Renovación

11 - 30 de julio | Altas

7 de agosto | Cerrado para liberar localidades

## AGOSTO

8 y 9 de agosto | Cambio de localidades

10 de agosto | Altas nuevas y renovación sin reserva de localidad

*\*Las observaciones se amplían en la parte final del documento.*

# OBSERVACIONES\*



- 1. La localidad fija en La Rosaleda para el abonado queda sujeta a posibles controles de aforo por causa de fuerza mayor.*
- 2. La asistencia del abonado a los encuentros de los equipos de cantera y femenino queda sujeta a que los partidos se disputen en instalaciones gestionadas por el Málaga CF y su aforo disponible.*
- 3. La preferencia en la compra de entradas visitantes del abonado/a y malaguista queda sujeta al aforo disponible.*
- 4. La renovación infantil será gratuita para los nacidos después del 1 de junio del 2017. La gestión se deberá realizar de forma presencial en La Rosaleda. Este abono debe ir asociado a uno general obligatoriamente.*
- 5. El acceso al encuentro oficial de Primera RFEF del Malaguista queda sujeto al aforo disponible.*
- 6. No se admitirá pagos en efectivo por valor superior a 999€ por compra y persona, atendiendo a la Ley 11/2021, de 9 de julio, de medidas de prevención y lucha contra el fraude fiscal, de transposición de la Directiva (UE) 2016/1164.*
- 7. Las gestiones online podrían no estar disponibles en las primeras fechas de la campaña por adaptación de la nueva plataforma.*
- 8. La plataforma digital de taquillas es un agente externalizado, esto acarrea una comisión de 2€ por cada gestión realizada.*
- 9. La nueva plataforma digital no permite la gestión de varios abonos de manera conjunta. Cada usuario podrá gestionar un abono único.*
- 10. Para los abonados que no hayan renovado antes del 4 de agosto y por tanto no conserven su localidad, se habilitará la renovación respetando su precio a partir del 10 de agosto. Esta gestión se realizará de forma presencial.*
- 11. Los abonos con precios especiales solo serán transferibles a personas que cumplan los requisitos de edad obligatorios, salvo excepcionalidad decretada por el Club.*
- 12. El abono en Grada de Animación es personal e intransferible.*



**#YOMEQUEDO**

+ INFORMACIÓN EN: [WWW.MALAGACF.COM](http://WWW.MALAGACF.COM)